

BeLux grens

2022

Grenspaal 164 t/m 177

Marc van der Steen

23 maart 2022

Op stap met Fons van den Bergh en Stephan Buckens





164

PV: geen stenen tussen 164-165; ook niet op kaart



165

PV: geen stenen tussen 165-166;
ook niet op kaart



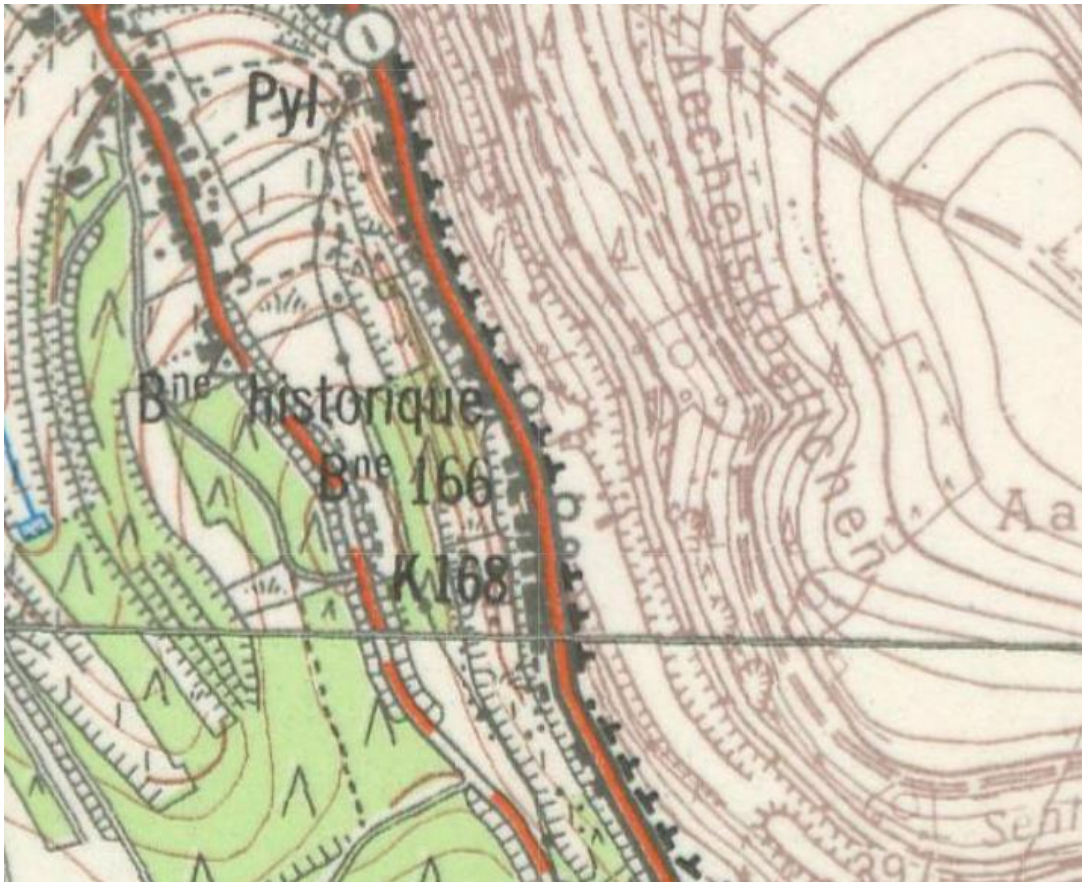

166: Deze paal is helaas verdwenen.

Volgens het proces verbaal en een zeer oude stafkaart stond ie op de hoek van een landweggetje en de hoofdbaan net onder de bebouwde kom van Martelange. We bevinden ons hier ten midden van de aaneengesloten reeks tankstations die pas ophoudt bij de brug over de Sûre waar de grens de weg verlaat en de Sûre gaat volgen.

PV: geen stenen tussen 166-167; ook niet op kaart



167 is opgenomen in een overdekt terras
PV: geen stenen tussen 167-168;
ook niet op kaart



Foto Eef Berns 2 maart 2007





168

PV: geen stenen tussen 168-169; ook niet op kaart

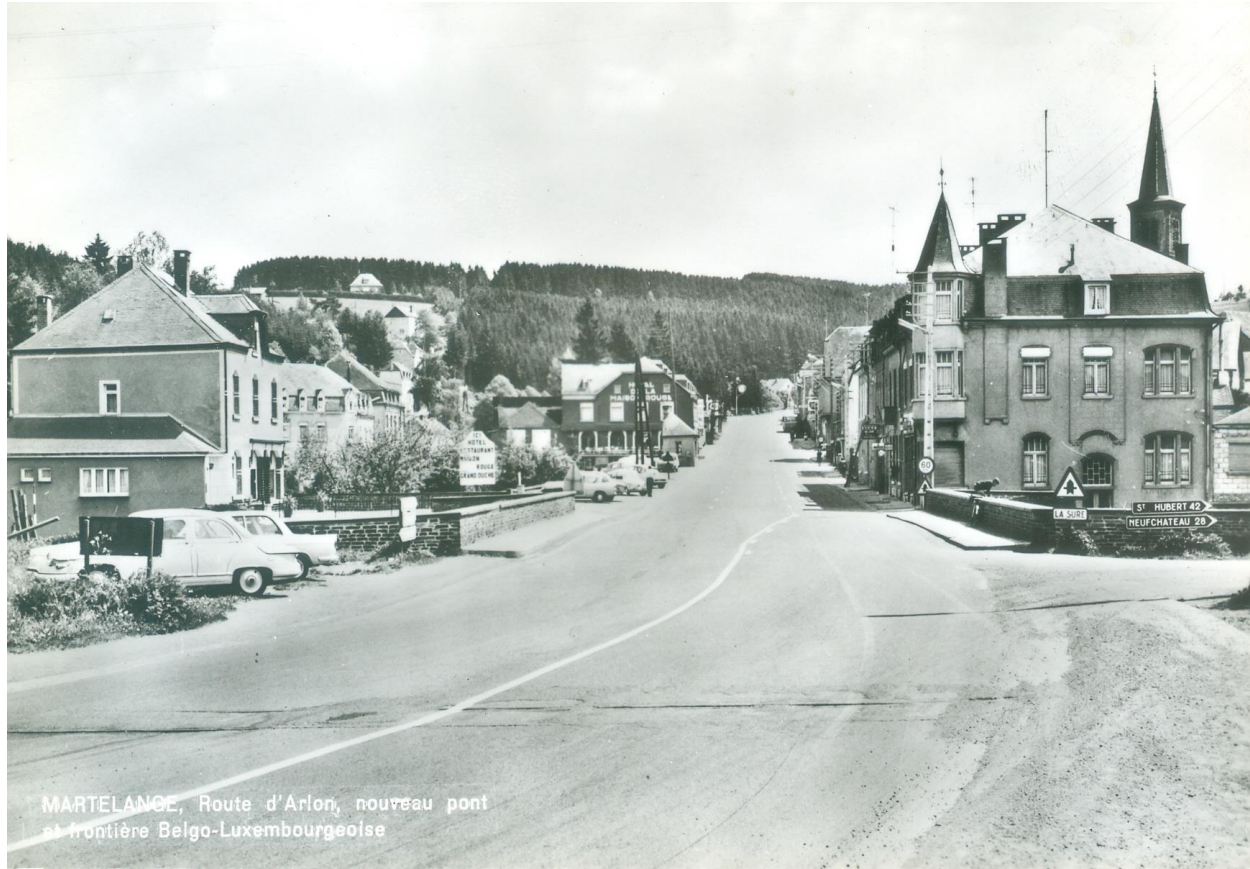

Ansichtkaart is uit de jaren '50.

168 staat onder de brug over La Sûre (Sauer): links aan de overzijde vanaf dit punt gezien.

PV: rechteroever; de grens is de thalweg oftewel midden van de rivier.



169

PV: geen stenen tussen 169-170; ook niet op kaart



Foto Reinier Timman



170

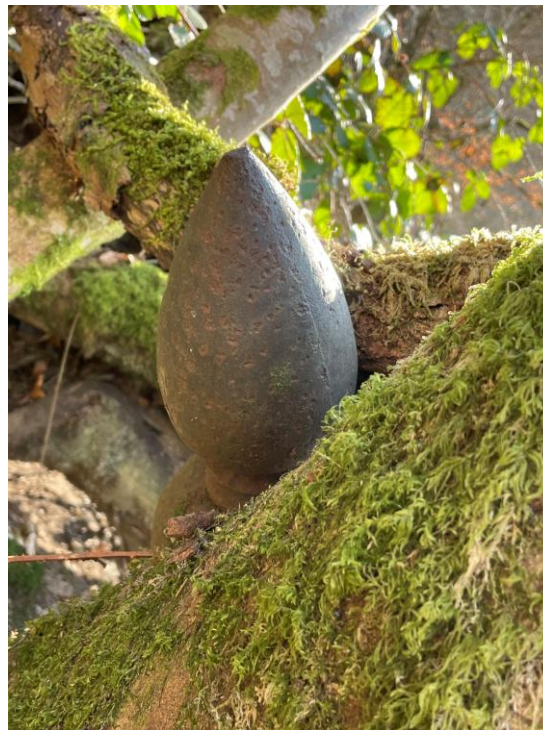
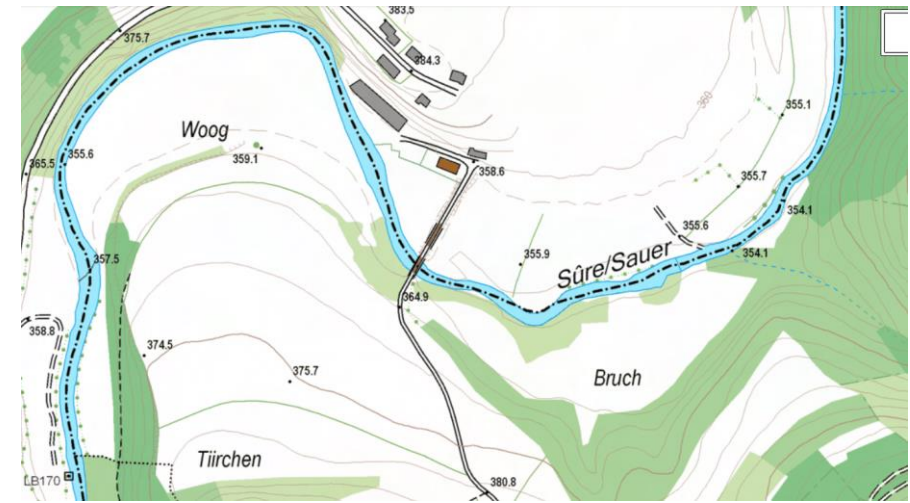
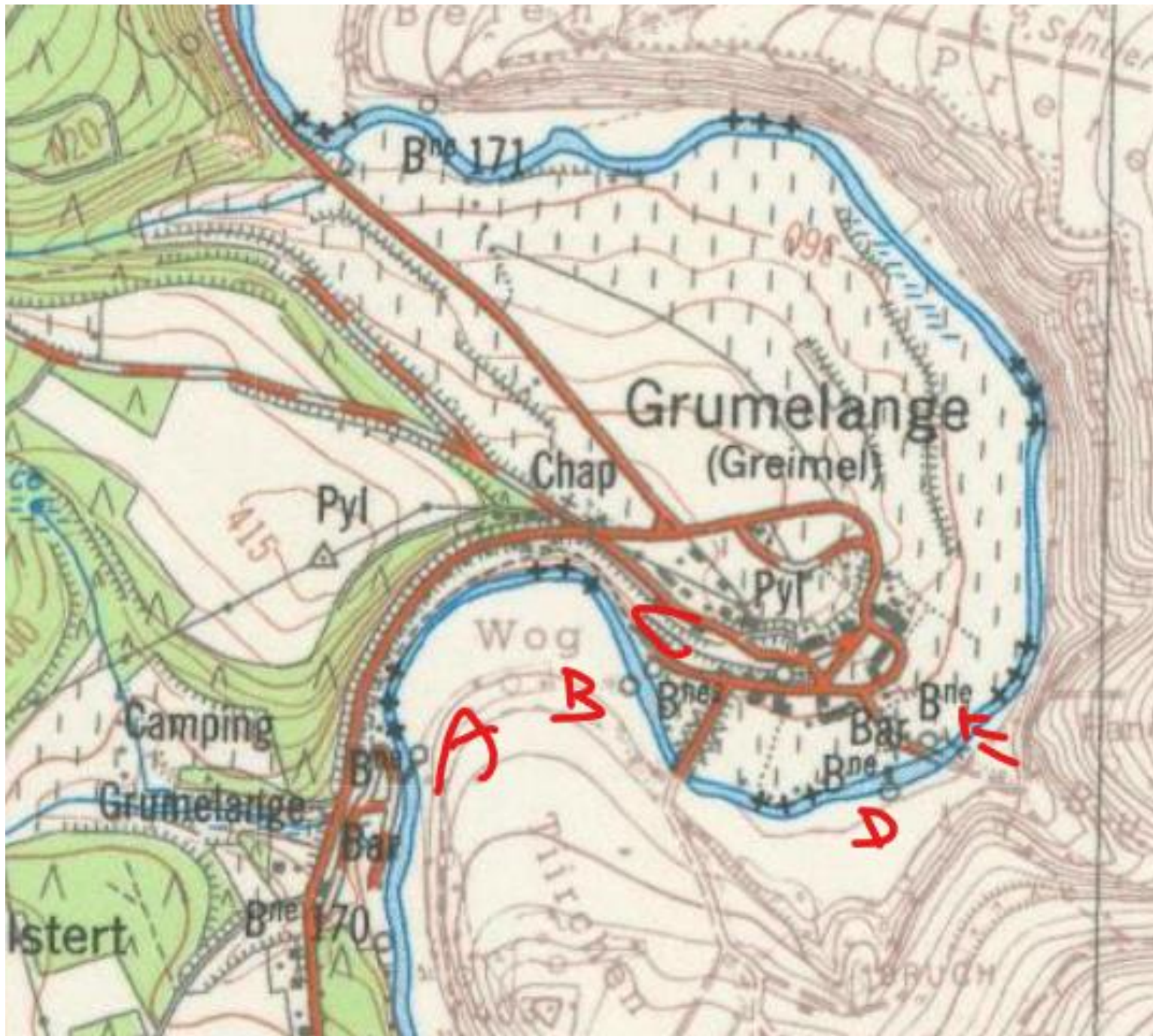

PV: 5 stenen tussen 170-171

“3 nabij paden die de rivier oversteken en 2 bij stuwen”

- 0 staan op Geoportail.lu
- 5 staan op Cartesius.be 1981

14 april A en C zoeken!

170E hebben we niet aangetroffen,
maar toch nog ff checken

170B



170D





171

PV: geen stenen tussen 171-172; ook niet op kaart



172

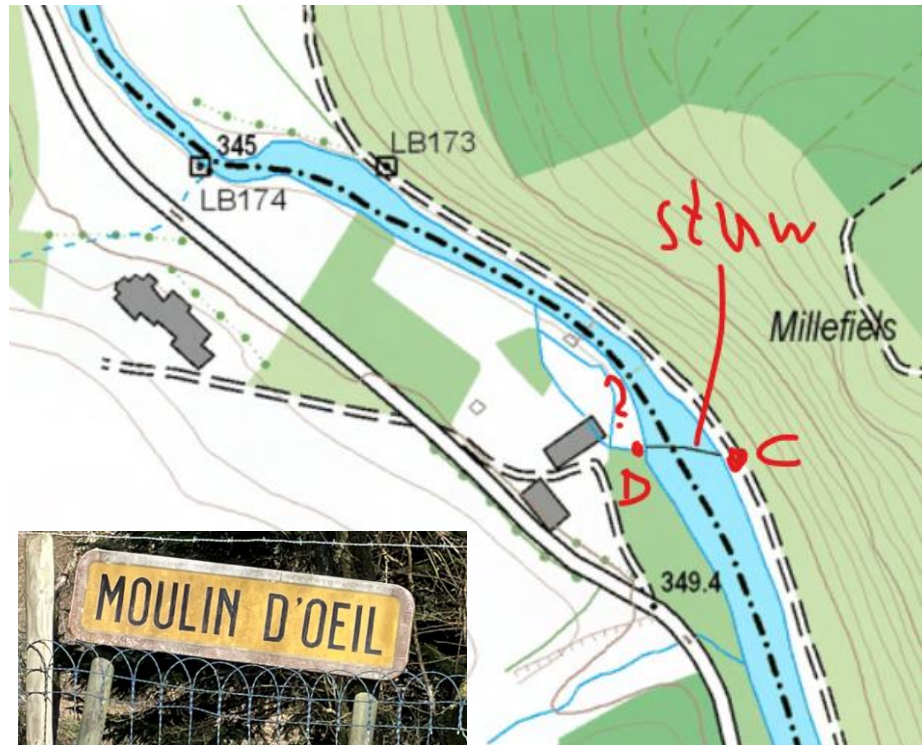
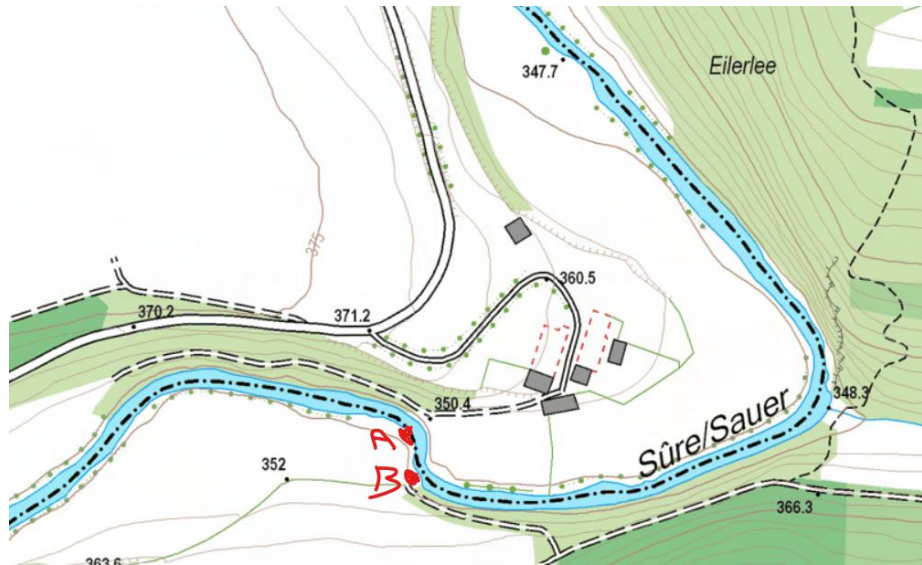
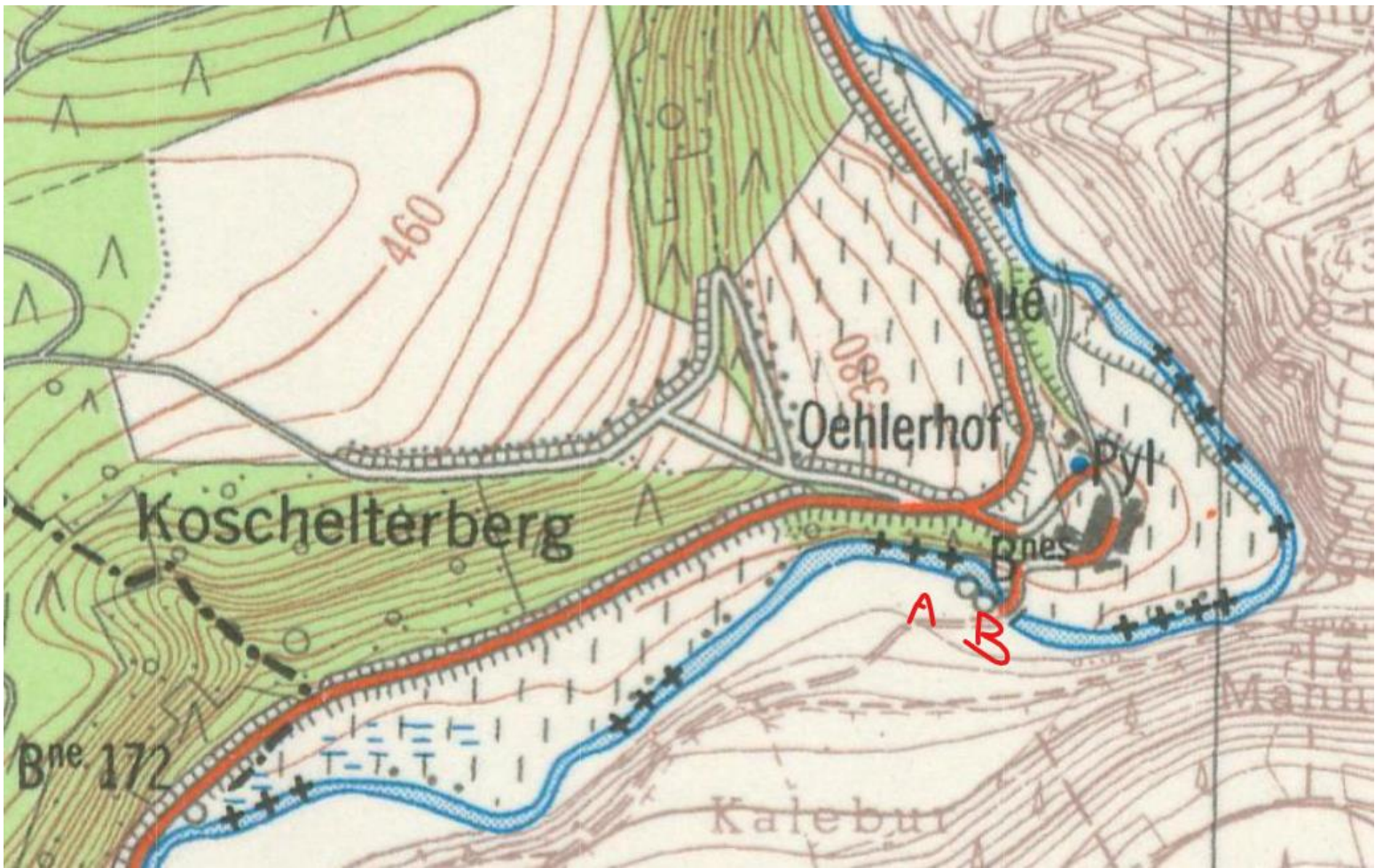

PV: 3 stenen tussen 172-173

- 3 staan niet op Geoportail.lu
- 3 staan wel op Cartesius.be 1981

“1 nabij elke van de twee paden die de Sûre oversteken, en 1 nabij de stuw voor de Moulin d’Oeil”

14 april 172A en 172B zoeken. 172C gevonden!

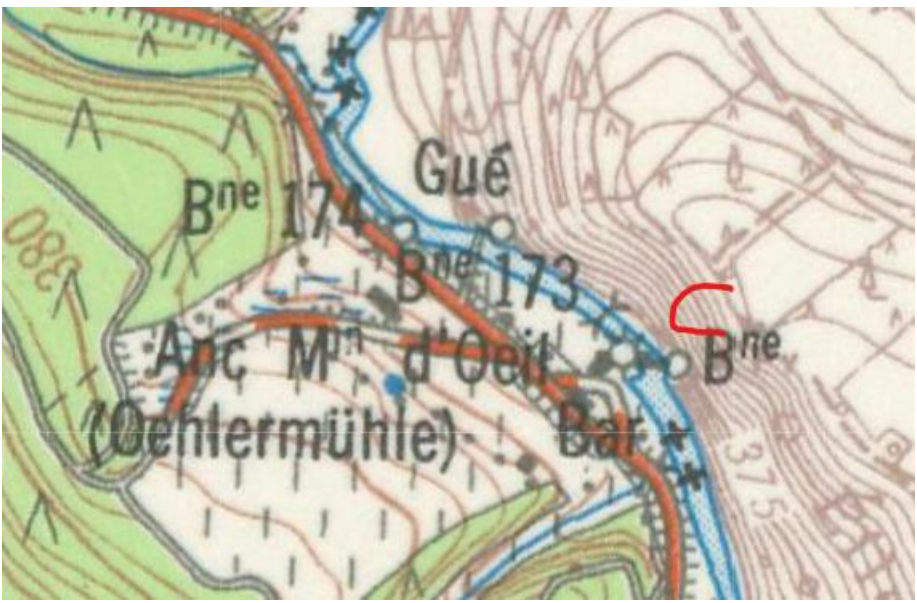

Stuw van Moulin d'Oeil



173

PV: geen stenen tussen 173-174; ook niet op kaart



174; met in de verte 173 aan de overkant.

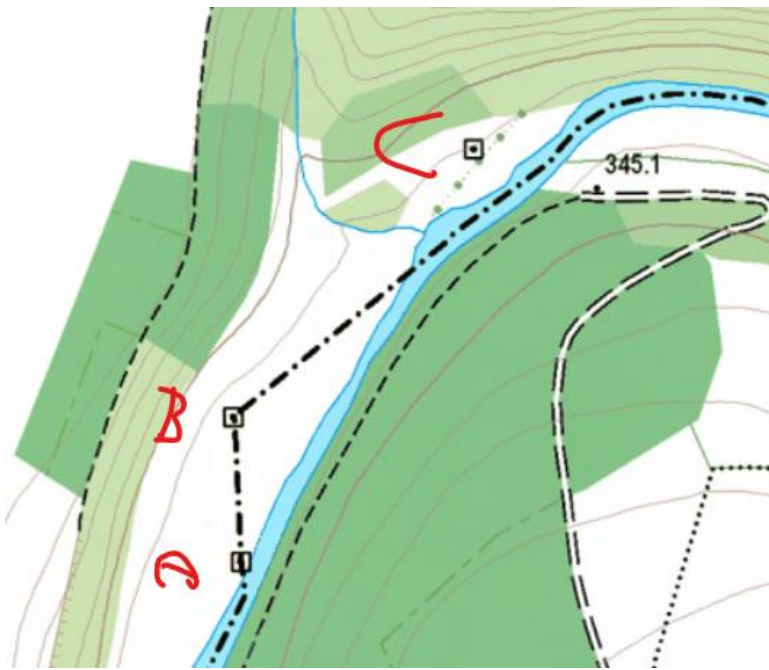

174A

Beton
Rond

Zie ook:
174B
178D

PV: 0 stenen tussen 174-175

- 3 staan op Geoportail.lu
- 2 staan op Cartesius.be 1981

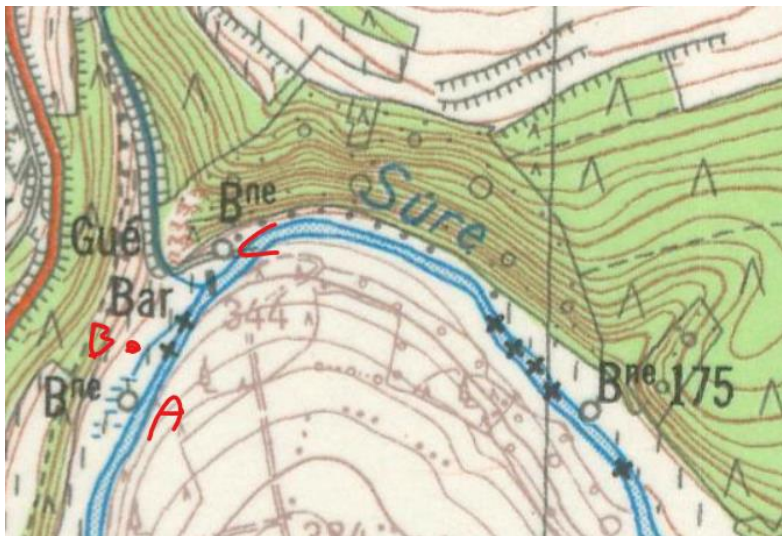

174B

Beton
Rond

Zie
ook:
174A
178D



174C





175

PV: 1 steen tussen 175-176

“nabij het pad van Tintange naar Bigonville, die de rivier oversteekt”

- 0 staan op Geoportail.lu
- 0 staan op Cartesius.be 1981

Ik kan maar één oversteek uit het kaartmateriaal halen: bij de huizen van Martelinville (Rommelerhaff).

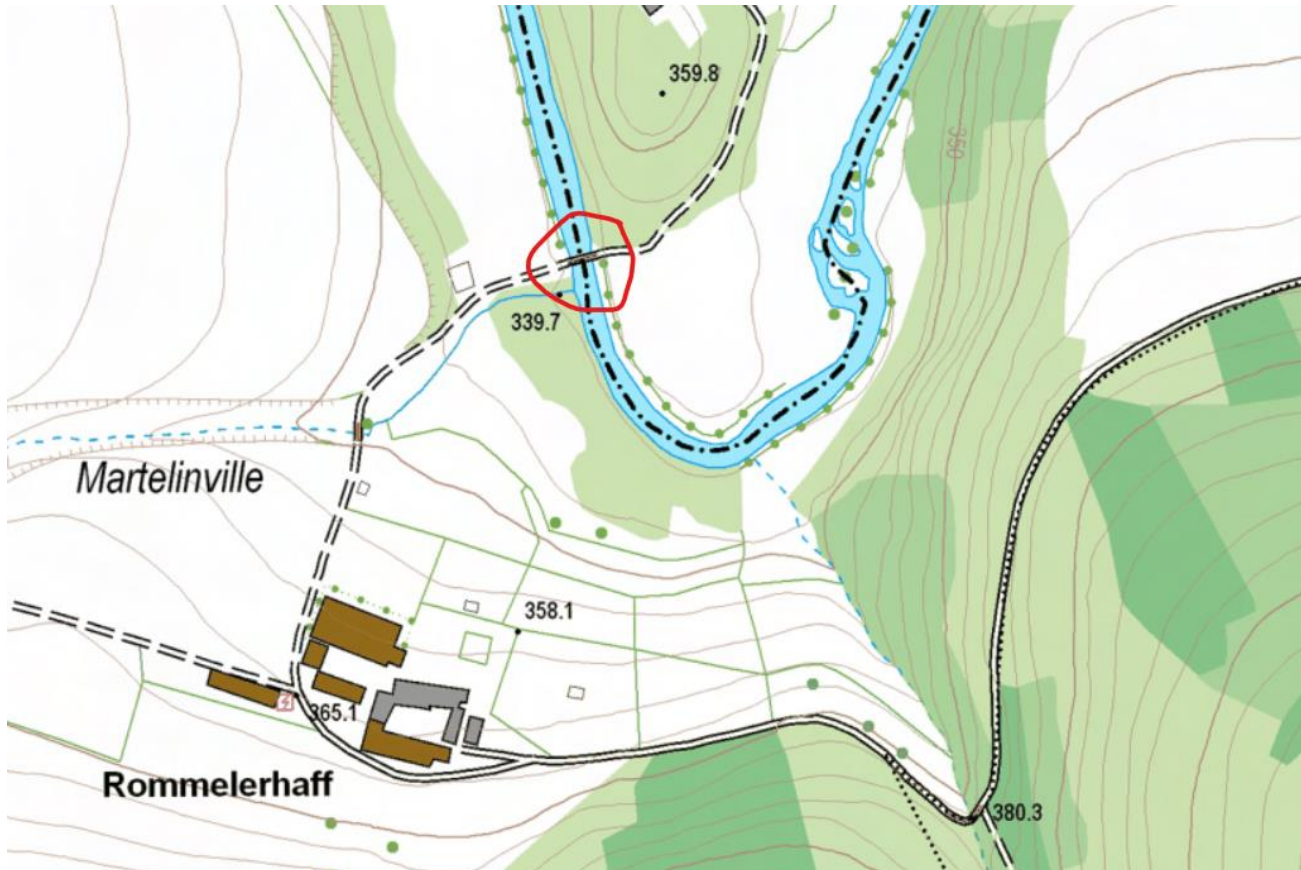



176 staat bij de monding van de kreek Sierbach/Syrbaach in de Sûre/Sauer.

Het PV maakt melding van nog eens 4 stenen tussen 175-176 na melding van 176: 2 bij stuwen, 1 bij een doorwaadbare plaats voor Romeldange en 1 bij een brug.

Die laatste is vermoedelijk de al eerder aangehaalde steen bij de oversteek van het pad tussen Tintange en Bigonville bij de huizen van Martelinville (Rommelerhaff).

Geen van allen staan op kaartmateriaal van de laatste 40 jaar.

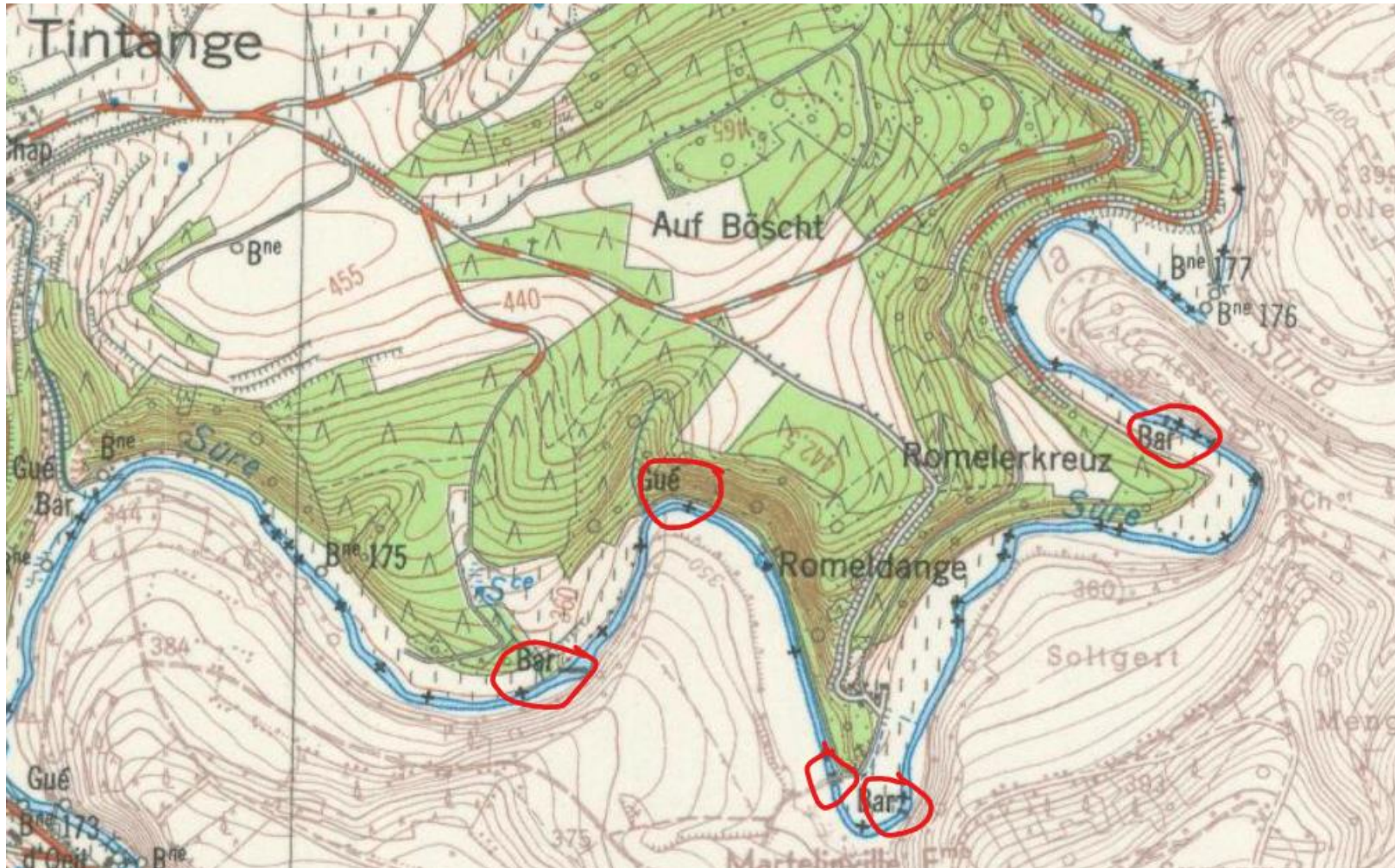

5 mogelijkheden voor
4 stenen



177 staat 43 meter verderop van 176 bij een verlaten pad die de kreek Sierbach/Syrbaach oversteekt. In PV wordt melding gemaakt van 1 steen tussen 177-178 die op geen enkel kaartmateriaal van de laatste 40 jaar is vermeld.