

BeLux grens

2022

Grenspaal 148 t/m 164

Marc van der Steen

24 maart 2022

Op stap met Fons van den Bergh, Eef Berns, Stephan Buckens,
Jannis Deeleman, Pénélope Visse





148

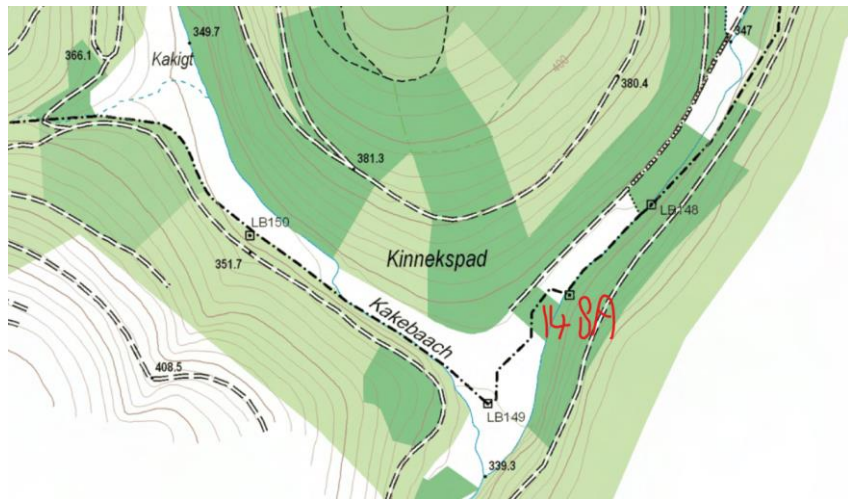

148A

PV: 1 steen tussen 148-149

- staat op Geoportail.lu
- staat niet op Cartesius.be 1981





149

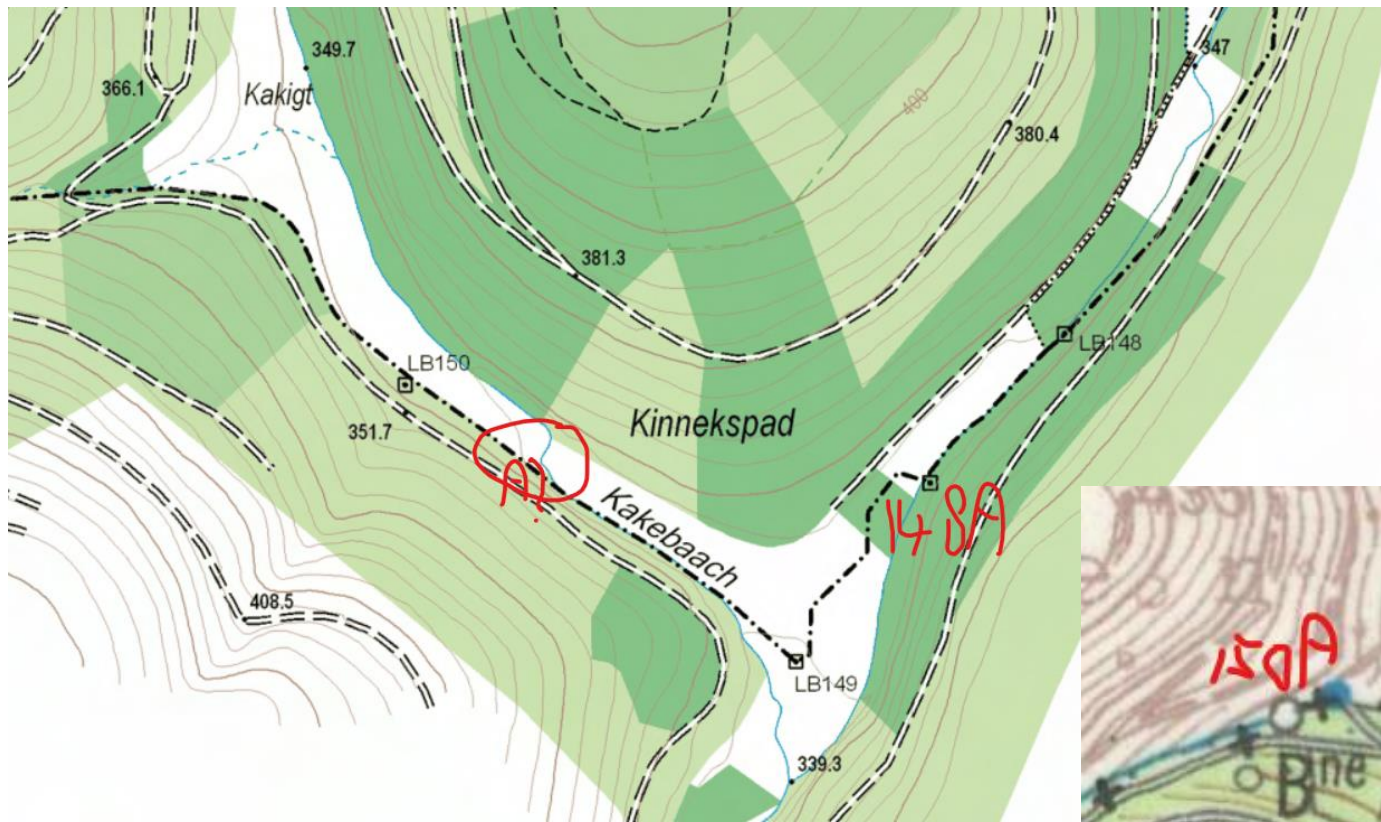

149A

PV: 1 steen tussen 149-150

“punt waar de huidige bedding van de beek Nothumberbach afwijkt van de oude”

- staat niet op Geoportail.lu
- staat niet op Cartesius.be 1981

14 april zoeken!

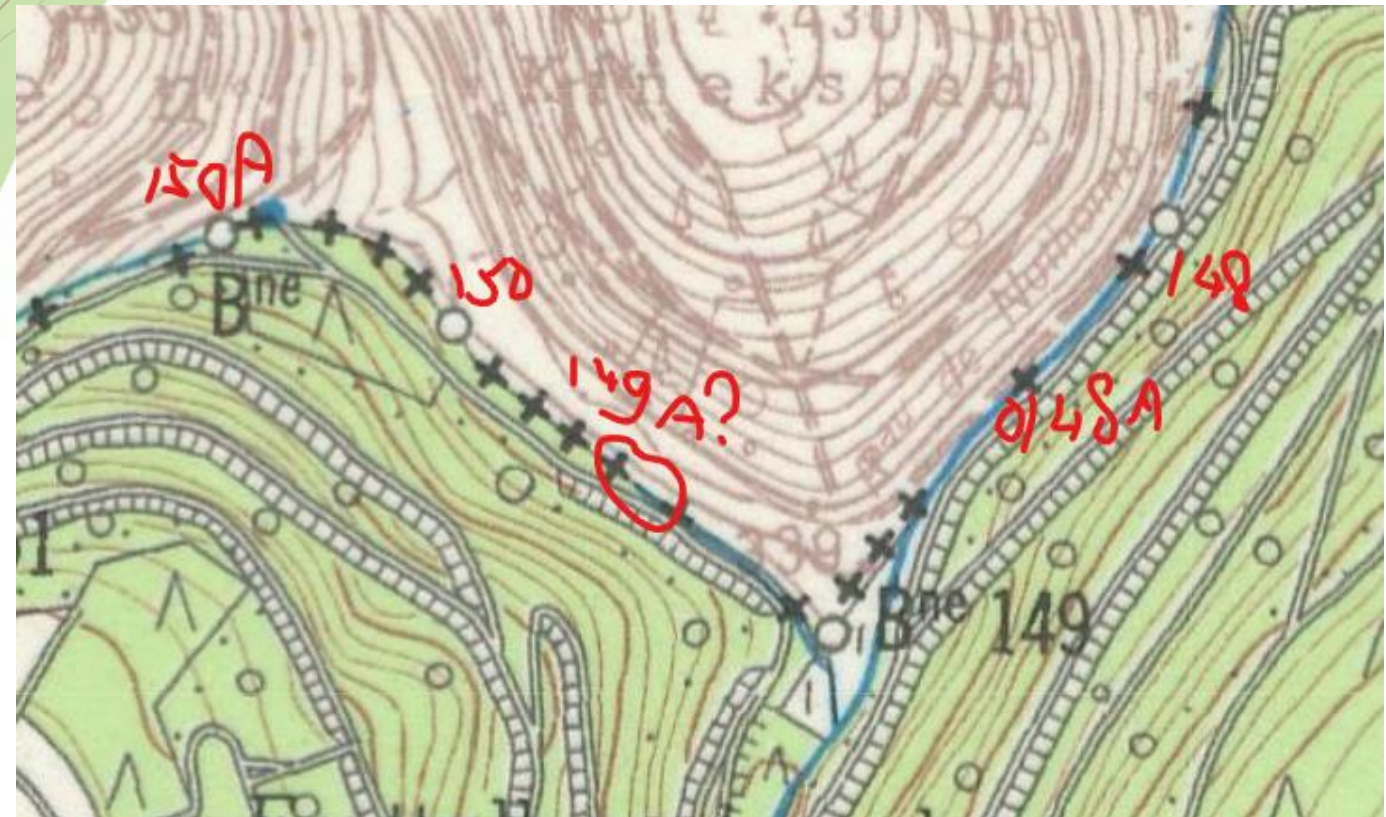



150

150A niet gevonden

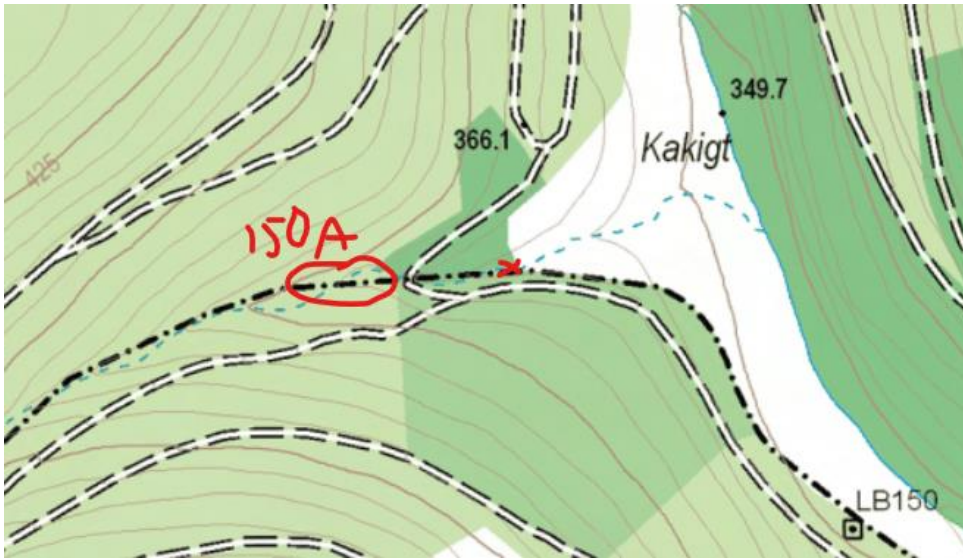

- PV: 1 steen tussen 150-151
- staat niet op Geoportail.lu
 - staat wel op Cartesius.be 1981



PV: “een steen zal worden geplaatst op het puntje van de weide genaamd Kakenbach tegen de rand van de twee gemeentebossen van Perlé en Parette”
14 april opnieuw zoeken! → dieper in de punt



151
 Vlnr: Stephan Buckens, Pénélope Visse,
 Marc van der Steen, Eef Berns,
 Fons van den Bergh, Jannis Deeleman

La BORNE FRONTIÈRE 151

VOICI UNE DES 287 BORNES QUI JALONNENT LA FRONTIÈRE ENTRE LA BELGIQUE ET LE GRAND-DUCHÉ DE LUXEMBOURG.

Quelle est son origine ?

En 1815 le Congrès de Vienne redessine la carte des Etats et l'actuelle Province du Luxembourg ainsi que le Grand-Duché de Luxembourg deviennent propriétés personnelles de Guillaume d'Orange.

En 1839 la Conférence de Londres en 1839 sépare des populations qui avaient vécu ensemble depuis 6 siècles le Luxembourg et la région d'Ardenne restent à la Belgique - le Luxembourg germanophone devient un nouveau état souverain - le Grand-Duché de Luxembourg.

En 1843 les autorités décident d'abandonner les deux états et c'est ainsi que 287 bornes jalonnent la frontière entre les deux Luxembourg Elles sont toutes numérotées et portent le bison de la Belgique et du Grand-Duché de Luxembourg.

Blason de la BELGIQUE

Blason du GRAND-DUCHÉ DE LUXEMBOURG

Logo de la Région wallonne et du SPW



152

PV: geen stenen tussen 151-152; ook niet op kaart



- PV: 1 steen tussen 152-153
- staat niet op Geoportail.lu
 - staat wel op Cartesius.be 1981

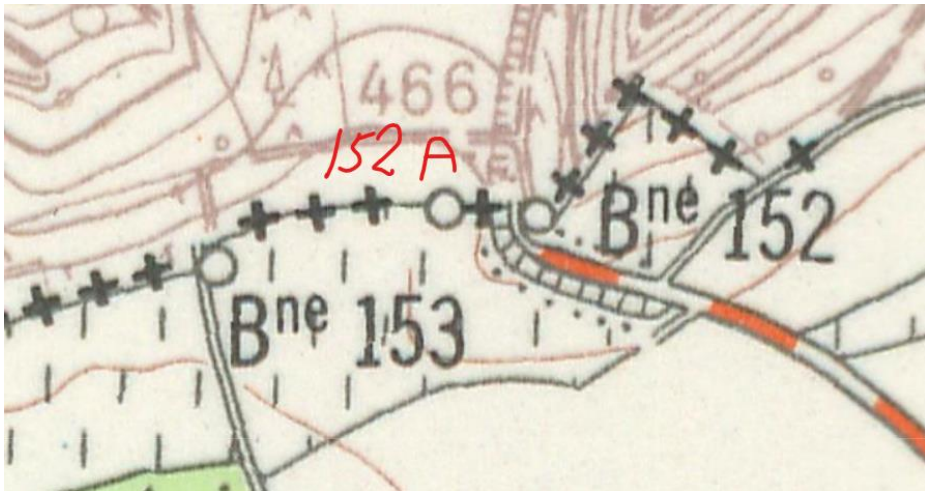

152A PV: “een steen wijst het punt waar de grens afwijkt”





PV: 1 steen tussen 152-153

- staat niet op Geoportail.lu
- staat wel op Cartesius.be 1981

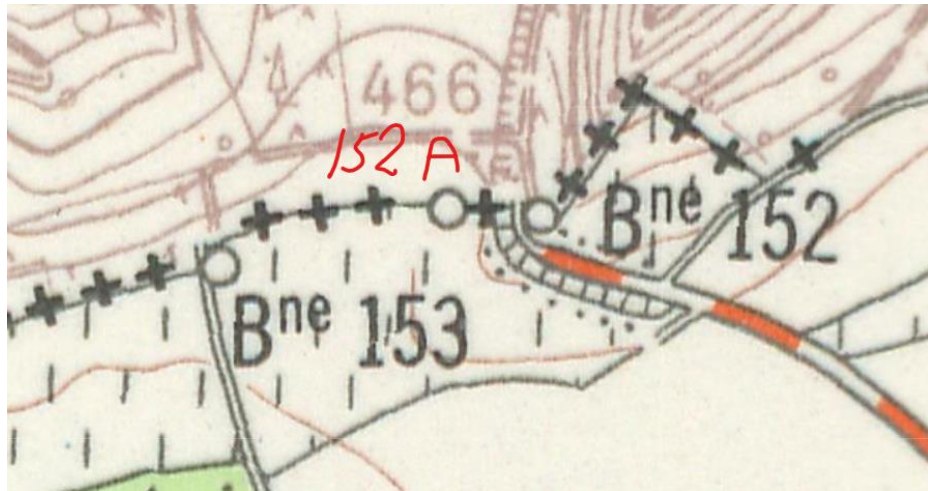

@Eef: uit het PV icm het kaartmateriaal leid ik af dat op het knippunt net boven GP 153 geen steen heeft gestaan. Wat is jouw bron?



152B verdwenen?



Foto Eef Berns 15/9/2007



153 geveld

PV: geen stenen tussen 153-154; ook niet op kaart



154

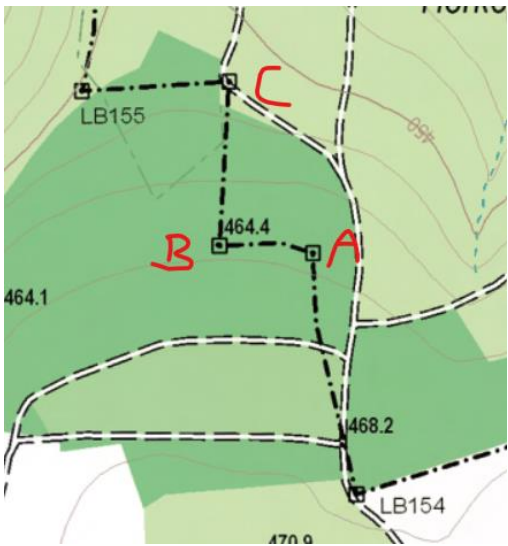

154A

PV: 3 stenen tussen 154-155 “op de hoekpunten van de grens”

- staan op Geoportail.lu
- staan op Cartesius.be 1981

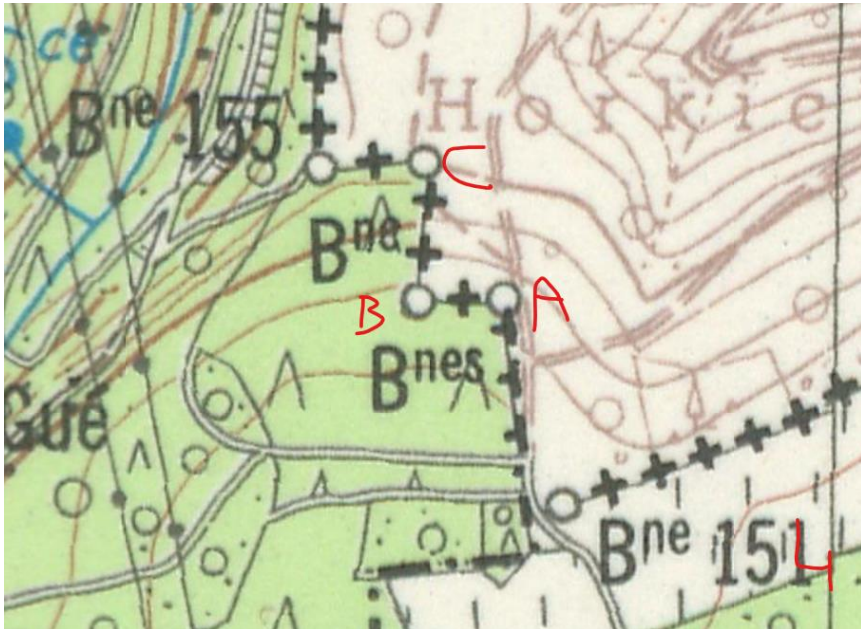

Opvallende metalen strip/bout aan beide zijden



154B



154C



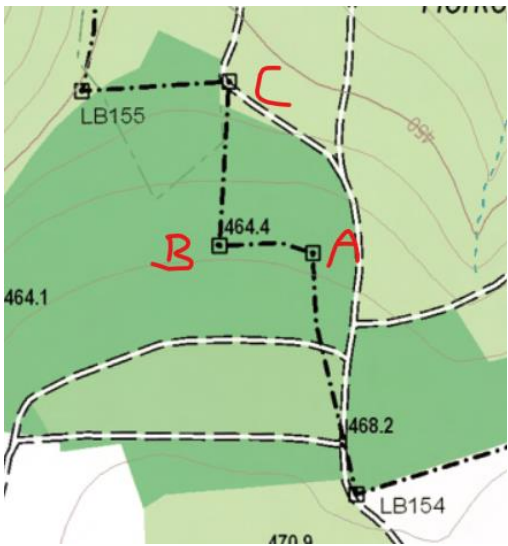

154A

- PV: 3 stenen tussen 154-155 op de hoekpunten van de grens
- staan op Geoportail.lu
 - staan op Cartesius.be 1981

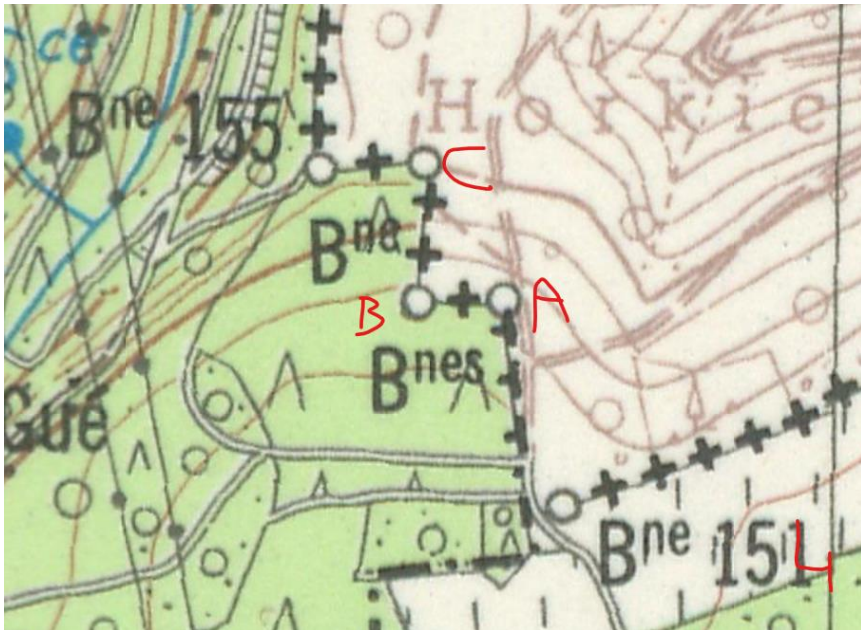

Opvallende metalen strip/bout aan beide zijden





155

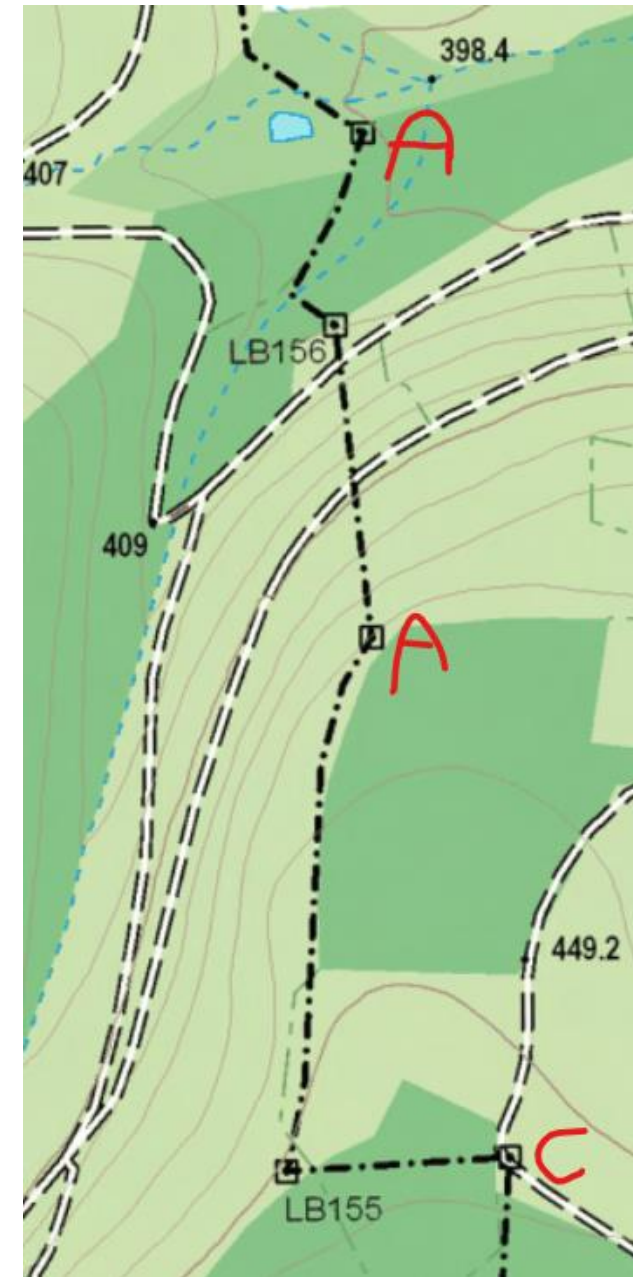
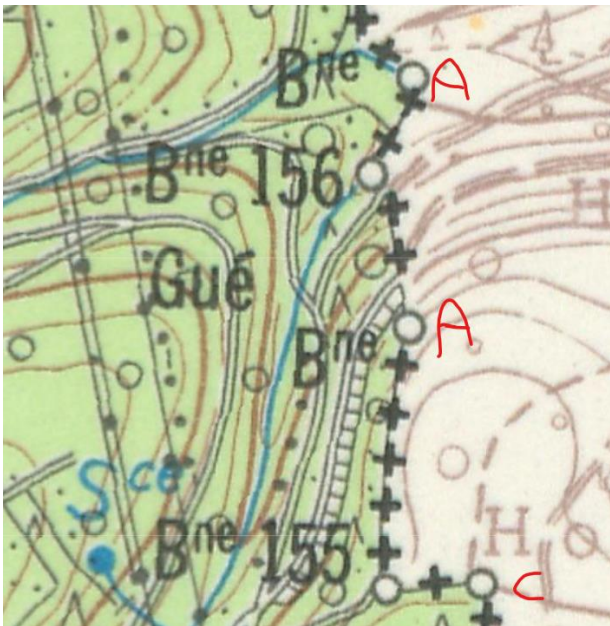

PV: 1 steen tussen 155-156 “aan het begin van de rechte lijn” van de grens

- staat op Geoportail.lu
- staat op Cartesius.be 1981

155A





156

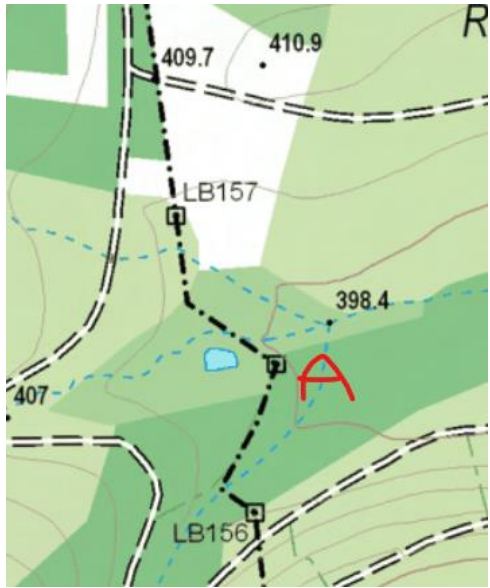

PV: 1 steen tussen 156-157 "dichtbij de stroom bij het contactpunt van 3 bospercelen"

- staat op Geoportail.lu
- staat op Cartesius.be 1981

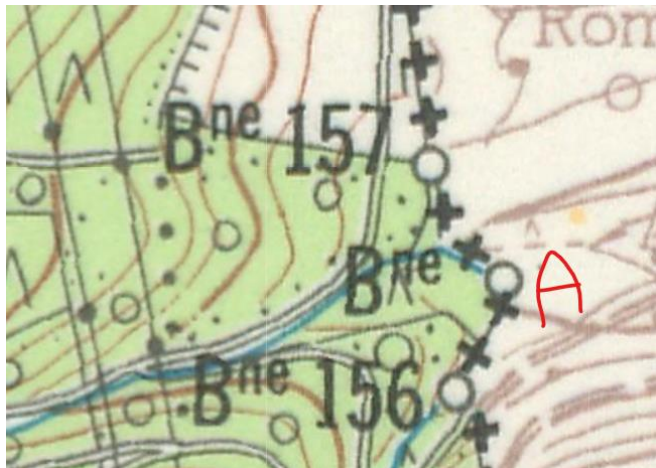

156A



157

PV: 3 stenen tussen 157-158 “op gelijke afstand tussen 157 en 158”

- staan op Geoportail.lu
- staan op Cartesius.be 1981

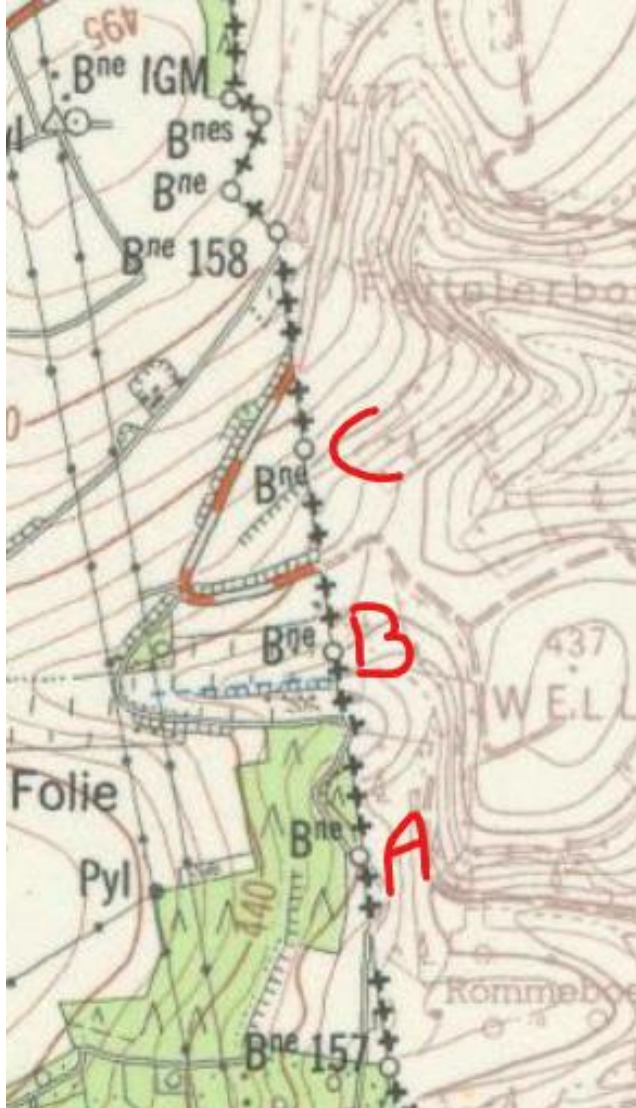

157B



157C





158

PV: 5 stenen tussen 158-159 “op de hoekpunten van de grens”

- 3 staan op Geoportail.lu
- 5 staan op Cartesius.be 1981

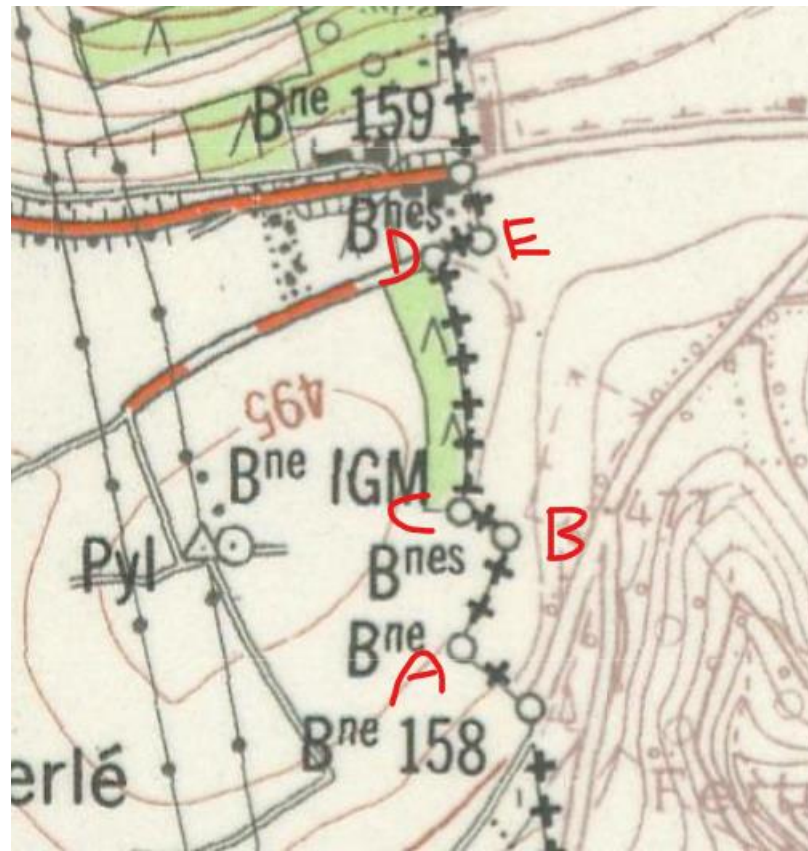
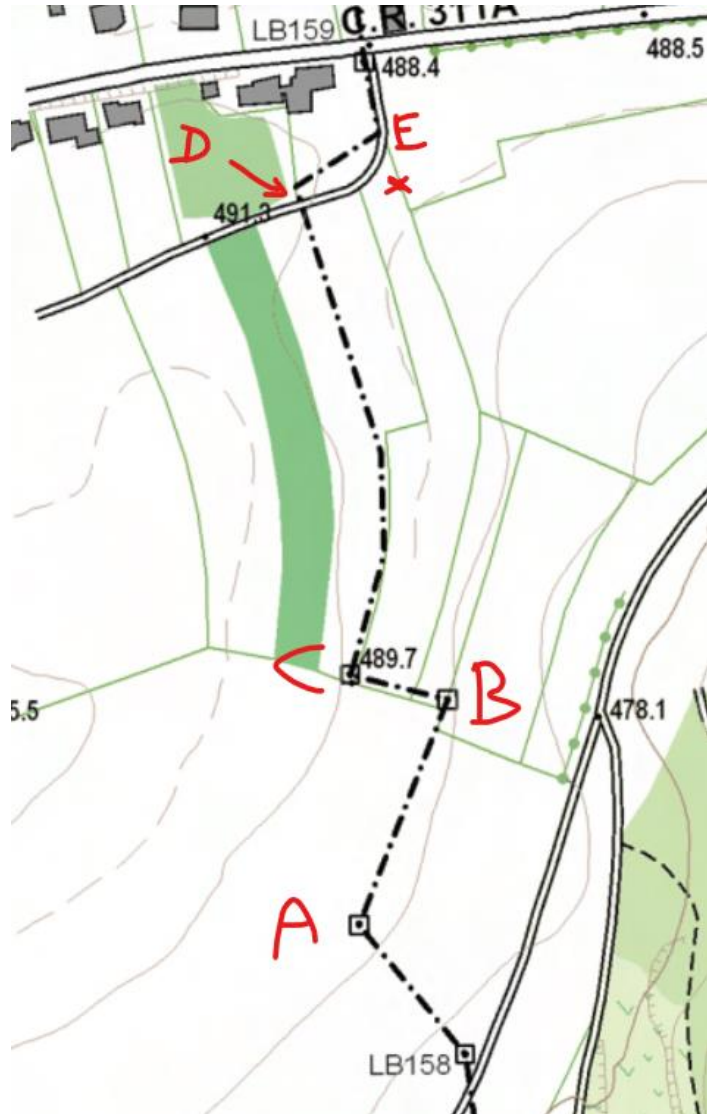

158A

158B



158C



158D



Steen is verdwenen; heeft in de tuin
gestaan; bewoner weet daar niets van.



158E





159

PV: 5 stenen tussen 159-160 “op de belangrijkste hoekpunten van de grens”

- 2 staan op Geoportail.lu
- 4 staan op Cartesius.be 1981

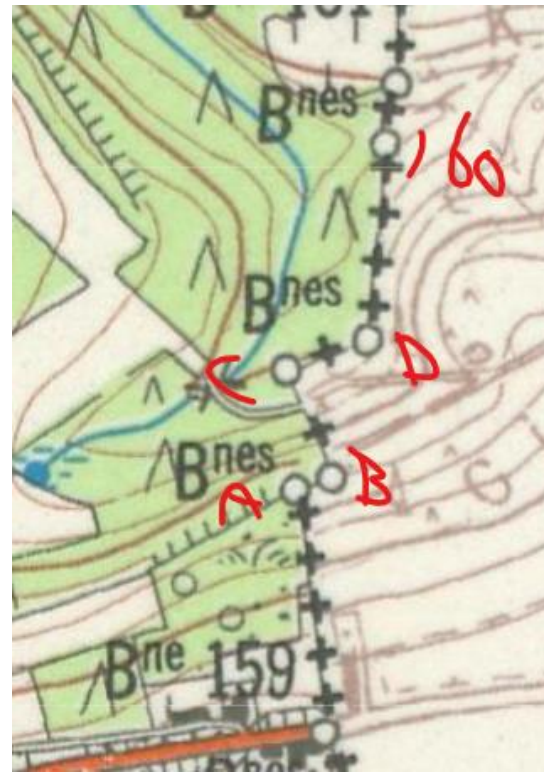
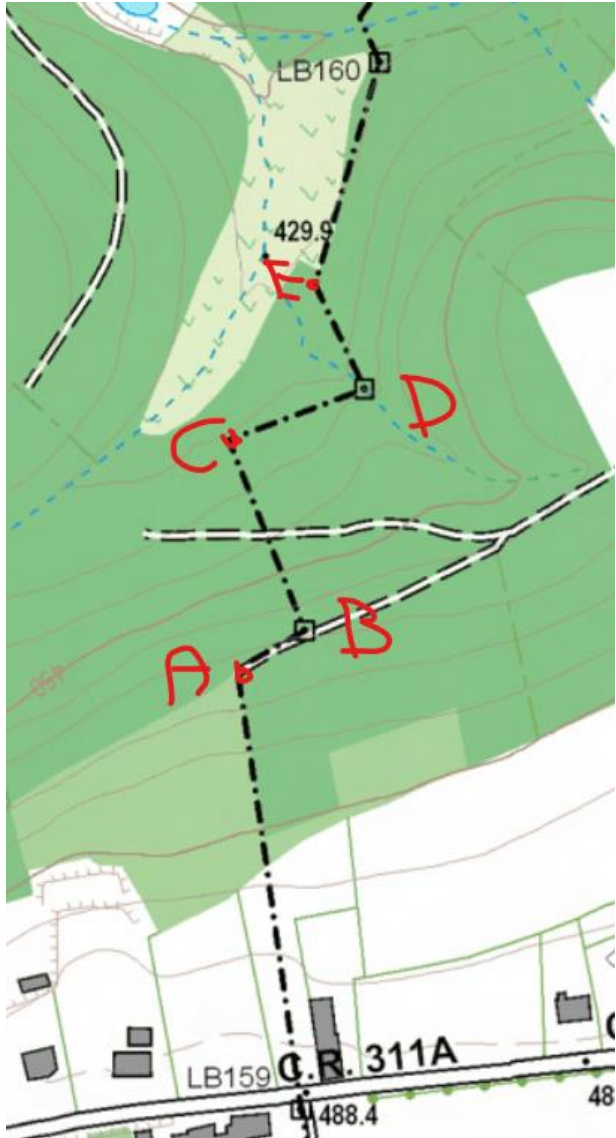

159A



159B



159C



159D



159E verdwenen





160

PV: 4 stenen tussen 160-161 “op de belangrijkste hoekpunten van de grens”

- 1 staat op Geoportail.lu
- 1 staat op Cartesius.be 1981

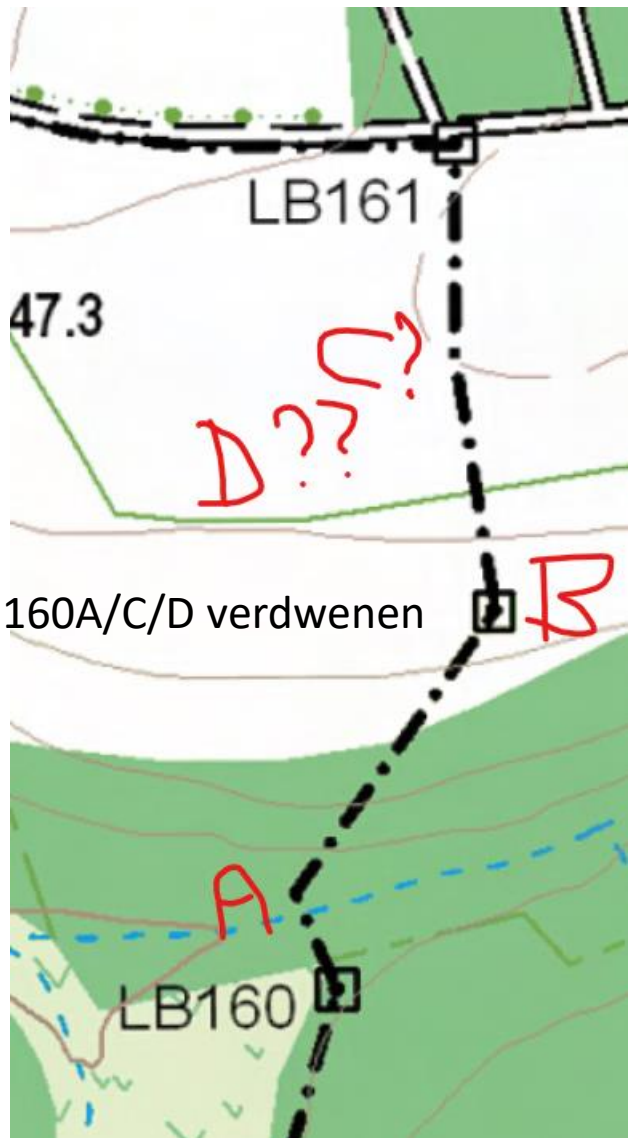

160A
verdwenen



160B



161

PV: 2 stenen tussen 161-162“op de hoekpunten van de grens”

- 0 staan op Geoportail.lu
- 0 staan op Cartesius.be 1981

161 A en B verdwenen

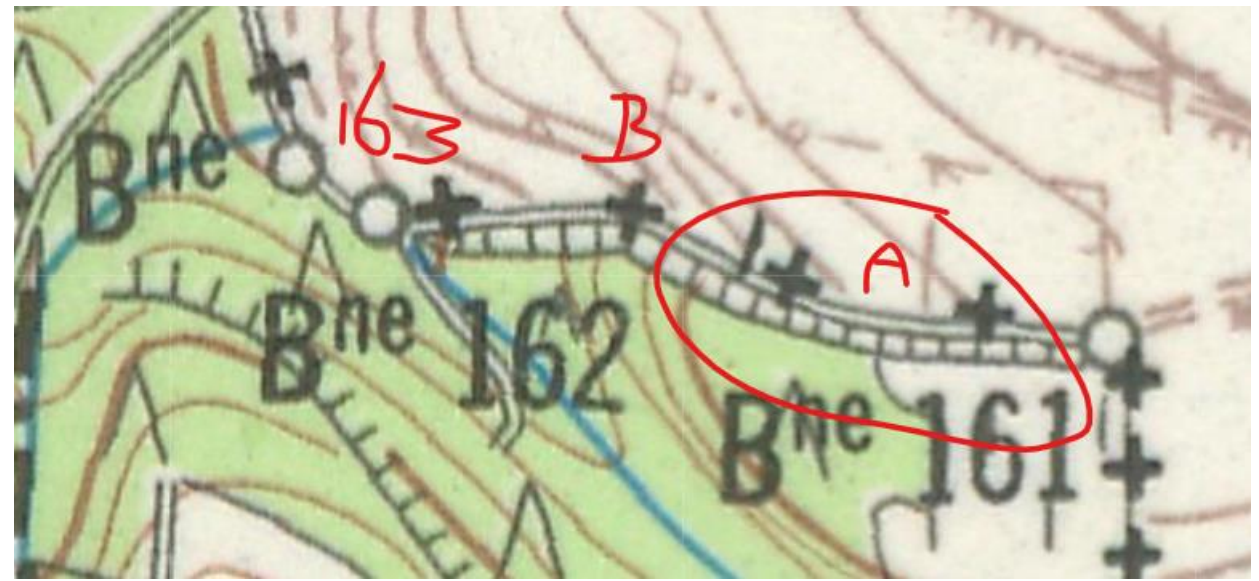



162

PV: geen stenen tussen 162-163; ook niet op kaart



163

PV: geen stenen tussen 163-164; ook niet op kaart



164

Fons en Stephan

PV: geen stenen tussen 164-165; ook niet op kaart